

Bolsas para Alemanha

Bolsas DAAD de investigação

- doutorandos
- jovens cientistas

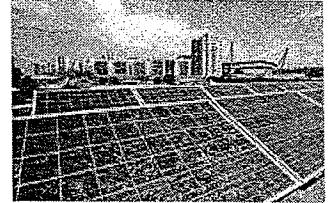

Bolsas DAAD de estudo

- graduados de todas as áreas científicas

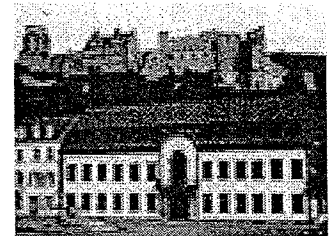

Prazo de candidatura: 19 de Dezembro de 2008

Embaixada da República Federal da Alemanha

Campo dos Mártires da Pátria, 38

Telefone: +351 21 881 02 24

http://www.lissabon.diplo.de/Vertretung/lissabon/pt/06/Studieren__in__Deutschland/Stipendien.html

Contacto:

Prof. Reinhard Schwarz

Departamento de Física do IST

Tel. 21 841 9152

TM 96 86 78 416

rschwarz@fisica.ist.utl.pt

ALEMANHA - Bolsas de estudos do DAAD

{PRIVATE "TYPE=PICT;ALT="}

1. Bolsas de investigação para doutorandos e jovens cientistas

- As candidaturas às bolsas para estadias de duração superior a seis meses são decididas uma vez por ano. Prazo de candidatura em Portugal: **19 de Dezembro de 2008.**
- Candidaturas a bolsas de duração inferior a seis meses:
 - 01.01. para uma estadia no período compreendido entre Maio e Agosto
 - 01.05. para uma estadia no período compreendido entre Setembro até Dezembro
 - 01.09. para uma estadia no período compreendido entre Janeiro e Abril
- Montante global a atribuir para as despesas de viagem para estadias de 1 a 3 meses: 275 euros.
- Montante global a atribuir para as despesas de viagem para estadias a partir de 4 meses: 300 euros.
- Espera-se dos candidatos a uma bolsa de investigação provenientes de Portugal que possam em regra comprovar bons conhecimentos de alemão na altura da candidatura. Em particular no caso de candidatos nas áreas das ciências e da engenharia e se houver a possibilidade de se falar inglês no Instituto anfitrião, também poderão ser aceites comprovadamente bons conhecimentos da língua inglesa.
- Bolsa de investigação para doutorandos e jovens cientistas (inglês)

2. Bolsas de estudo para graduados de todas as áreas científicas

- As candidaturas às bolsas são decididas uma vez por ano. Prazo de candidatura em Portugal: **19 de Dezembro de 2008.**
- Também são possíveis estudos avançados sem uma conclusão dos mesmos na Alemanha.
- Montante global a atribuir para as despesas de viagem: 300 euros.
- Bolsa de estudo para graduados de todas as áreas científicas (inglês)

Embaixada da República Federal da Alemanha
Campo dos Mártires da Pátria, 38
Telefone: +351 21 881 02 24

http://www.lissabon.diplo.de/Vertretung/lissabon/pt/06/Studieren_in_Deutschland/Stipendien.html

ALEMANHA - Bolsas de estudos do DAAD



{PRIVATE "TYPE=PICT;ALT="}

Bolsas de Estudo

As bolsas de estudo oferecidas pelo **Serviço Alemão de Intercâmbio Académico (DAAD)** podem ser solicitadas somente no respectivo país de origem. Em Portugal, os interessados devem dirigir-se à **Embaixada da República Federal da Alemanha em Lisboa**, onde podem obter informações mais pormenorizadas sobre os programas abaixo referidos. O endereço é o seguinte:

Embaixada da República Federal da Alemanha

Secção Cultural

Campo dos Mártires da Pátria, 38

1169-043 LISBOA

Telefone: +351 21 881 02 24

Telefax: +351 21 881 02 60

e-mail: ku-10@liss.auswaertiges-amt.de

As consultas também podem ser dirigidas aos leitores do DAAD.

- Leitores do DAAD nas Universidades Portuguesas

Indicações específicas sobre a oferta de bolsas de estudo do DAAD 2009/2010 Portugal

Bolsas de investigação para doutorandos e jovens cientistas

- As candidaturas às bolsas para estadias de duração superior a seis meses são decididas uma vez por ano. Prazo de candidatura em Portugal: **19 de Dezembro de 2008**.

- Candidaturas a bolsas de duração inferior a seis meses:

01.01. para uma estadia no período compreendido entre Maio e Agosto

01.05. para uma estadia no período compreendido entre Setembro até Dezembro

01.09. para uma estadia no período compreendido entre Janeiro e Abril

- Montante global a atribuir para as despesas de viagem para estadias de 1 a 3 meses: 275 euros.
- Montante global a atribuir para as despesas de viagem para estadias a partir de 4 meses: 300 euros.
- Espera-se dos candidatos a uma bolsa de investigação provenientes de Portugal que possam em regra comprovar bons conhecimentos de alemão na altura da candidatura. Em particular no caso de candidatos nas áreas das ciências e da engenharia e se houver a possibilidade de se falar inglês no Instituto anfitrião, também poderão ser aceites comprovadamente bons conhecimentos da língua inglesa.

Bolsa de investigação para doutorandos e jovens cientistas (inglês)

Estadias de investigação para professores do ensino superior e cientistas

- As candidaturas às bolsas são decididas uma vez por ano. Prazo de candidatura em Portugal:
- **1 de Outubro de 2008** (para estadias entre Janeiro a Junho de 2009 ou
- **1 de Abril de 2009** (para estadias entre Julho de 2009 a Janeiro de 2010)
- Não podem ser assumidas as despesas de viagem.

Bolsas de estudo para graduados de todas as áreas científicas

- As candidaturas às bolsas são decididas uma vez por ano. Prazo de candidatura em Portugal: **19 de Dezembro de 2008**.
- Também são possíveis estudos avançados sem uma conclusão dos mesmos na Alemanha.
- Montante global a atribuir para as despesas de viagem: 300 euros.

Bolsa de estudo para graduados de todas as áreas científicas (inglês)

Programa de novos convites a antigos bolseiros

- A decisão sobre os requerimentos é tomada uma vez por ano. Prazo de candidatura em Portugal:
- **1 de Outubro de 2008** (para estadias entre Janeiro a Junho de 2009 ou
- **1 de Abril de 2009** (para estadias entre Julho de 2009 a Janeiro de 2010)
- Não podem ser assumidas as despesas de viagem.

Convite a ex-bolseiros do DAAD (inglês)

Bolsas para artistas: bolsas de estudo

- As candidaturas às bolsas são decididas uma vez por ano. Prazo de candidatura em Portugal: **14 de Novembro de 2008**.
- Montante global a atribuir para as despesas de viagem: 300 euros.

Bolsa de estudos para a área das Belas Artes e Arquitectura (inglês)

Cursos de Verão em Universidades para estudantes avançados

- As candidaturas às bolsas são decididas uma vez por ano. Prazo de candidatura em Portugal: **7 de Janeiro de 2009**.
- As candidaturas provenientes de Portugal a uma bolsa de estudos para um curso de Verão numa Universidade estão abertas a todas as áreas. São excluídos os candidatos que já passaram de outro modo um ano lectivo ou um semestre na Alemanha.

Bolsa de estudo para Cursos de Verão em universidades alemãs (alemão)

Cursos intensivos de língua na Alemanha

- As candidaturas às bolsas são decididas uma vez por ano. Prazo de candidatura em Portugal: **7 de Janeiro de 2009**.
- A bolsa cobre as propinas do curso de 2 meses e as despesas de alojamento.
- As candidaturas provenientes de Portugal a uma bolsa para um curso de língua no Verão estão abertas a todas as áreas, **excepto a germanistas**.

Bolsa de estudo para Cursos Intensivos da Língua Alemã (alemão)

Viagens de Estudo e Estágios

Para mais informações consulte o seguinte link:

Viagens de estudo/estágios para grupos (inglês)

Estágios para estudantes no ramo de Ciências Naturais e Engenharia como também Agri- e Silvicultura (IAESTE)

- Mais informações e o prazo das candidaturas devem ser solicitadas na Comissão Portuguesa da IAESTE ou na página www.iaeste.org

Comissão Portuguesa da IAESTE
Instituto Superior Técnico
Av. Rovisco Pais
P-1049-001 Lisboa
Tel.: +351 21 841 77 82
Fax: +351 21 849 08 44
E-Mail: iaeste@popsrv.ist.utl.pt
Net: www.ist.utl.pt/iaesteportugal

Programas bilaterais do DAAD para bolsas de investigação e cooperação (PPP)

- Para mais informações os candidatos portugueses devem dirigir-se:

CRUP-Conselho de Reitores Universidades Portuguesas*

Rua da Junqueira, 86
P-1300-344 Lisboa
Tel.: +351 21 361 17 91
Fax: +351 21 361 17 95
E-Mail: crup@crup.pt
Net: www.crup.pt

GRICES-Gabinete de Relações Internacionais da Ciência e do Ensino Superior**

Av. 5 de Outubro, 85, 5º
P-1050-050 Lisboa
Tel.: +351 21 728 83 51
Fax: +351 21 797 16 87
E-Mail: mrodrigues.silva@grices.mctes.pt
Net: www.grices.mctes.pt

*Entrega de candidaturas junto do CRUP apenas para cientistas portugueses que exercem actividade nas universidades públicas, Universidade Católica Portuguesa ou ISCTE-Instituto Superior de Ciências do Trabalho e da Empresa.

**Entrega de candidaturas junto do GRICES para cientistas portugueses que exercem actividade nas universidades públicas e privadas ou outras instituições de investigação extra-universitária.

- [Links úteis na Alemanha \(comentados em português\)](#)
- [Formulários de candidatura](#)